

ARCHITECTUR Simonstrasse 5, 9006 St.Gallen, T. +41 71 250 13 75, info@archform.ch

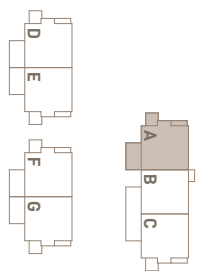

projektkummer 748  
 gebäudefläche 3135  
 netzfläche 3135  
 wgs 0.50  
 anzahlungsziffer 0.50  
 ok fertig boden  
 #100 = 426.72 m<sup>2</sup> ULM = F.BEG A-C  
 diverse gem. projekt

antwortpunkte (m<sup>2</sup>/k) 420 x 297  
 planpreise  
 gezeichnet SINA TSCHUMPER  
 plannummer 748 V.02.11  
 massstab 1:50  
 datum 24.11.2021

748 - TOBER MÜLLSTRASSE THAL  
 DOPPEL- UND REIHENHÄUSER MIT EINZELGARAGEN  
 UNTERGESCHOSS

archform + partner gmbh

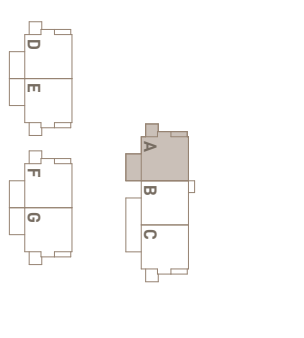
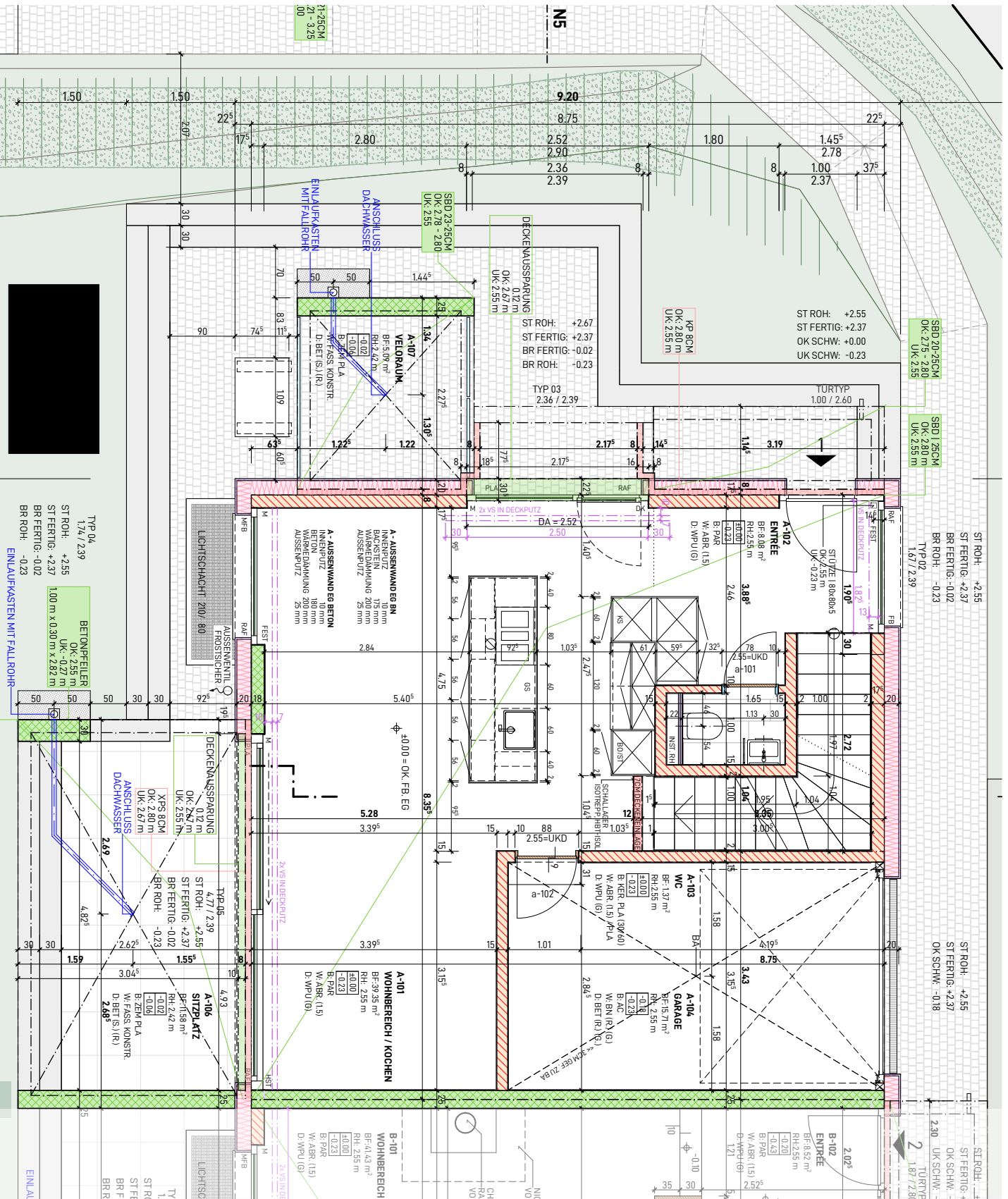

projektname 748  
 projektummer 3135  
 gebaudetummer 3135  
 strassenname WEG  
 ausbauungszone 0.50  
 ok fertig boden  
 ±0.00 = 426.72 m Ü.M. = FB EG A-C  
 anwesennummer  
 anwesenname  
 anwesennummer  
 anwesenname  
 anwesennummer  
 anwesenname

projektname 748  
 projektummer 3135  
 gebaudetummer 3135  
 strassenname WEG  
 ausbauungszone 0.50  
 ok fertig boden  
 ±0.00 = 426.72 m Ü.M. = FB EG A-C  
 anwesennummer  
 anwesenname  
 anwesennummer  
 anwesenname  
 anwesennummer  
 anwesenname

projektname 748  
 projektummer 3135  
 gebaudetummer 3135  
 strassenname WEG  
 ausbauungszone 0.50  
 ok fertig boden  
 ±0.00 = 426.72 m Ü.M. = FB EG A-C  
 anwesennummer  
 anwesenname  
 anwesennummer  
 anwesenname  
 anwesennummer  
 anwesenname

projektname 748  
 projektummer 3135  
 gebaudetummer 3135  
 strassenname WEG  
 ausbauungszone 0.50  
 ok fertig boden  
 ±0.00 = 426.72 m Ü.M. = FB EG A-C  
 anwesennummer  
 anwesenname  
 anwesennummer  
 anwesenname  
 anwesennummer  
 anwesenname

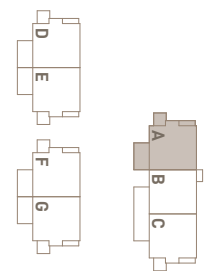
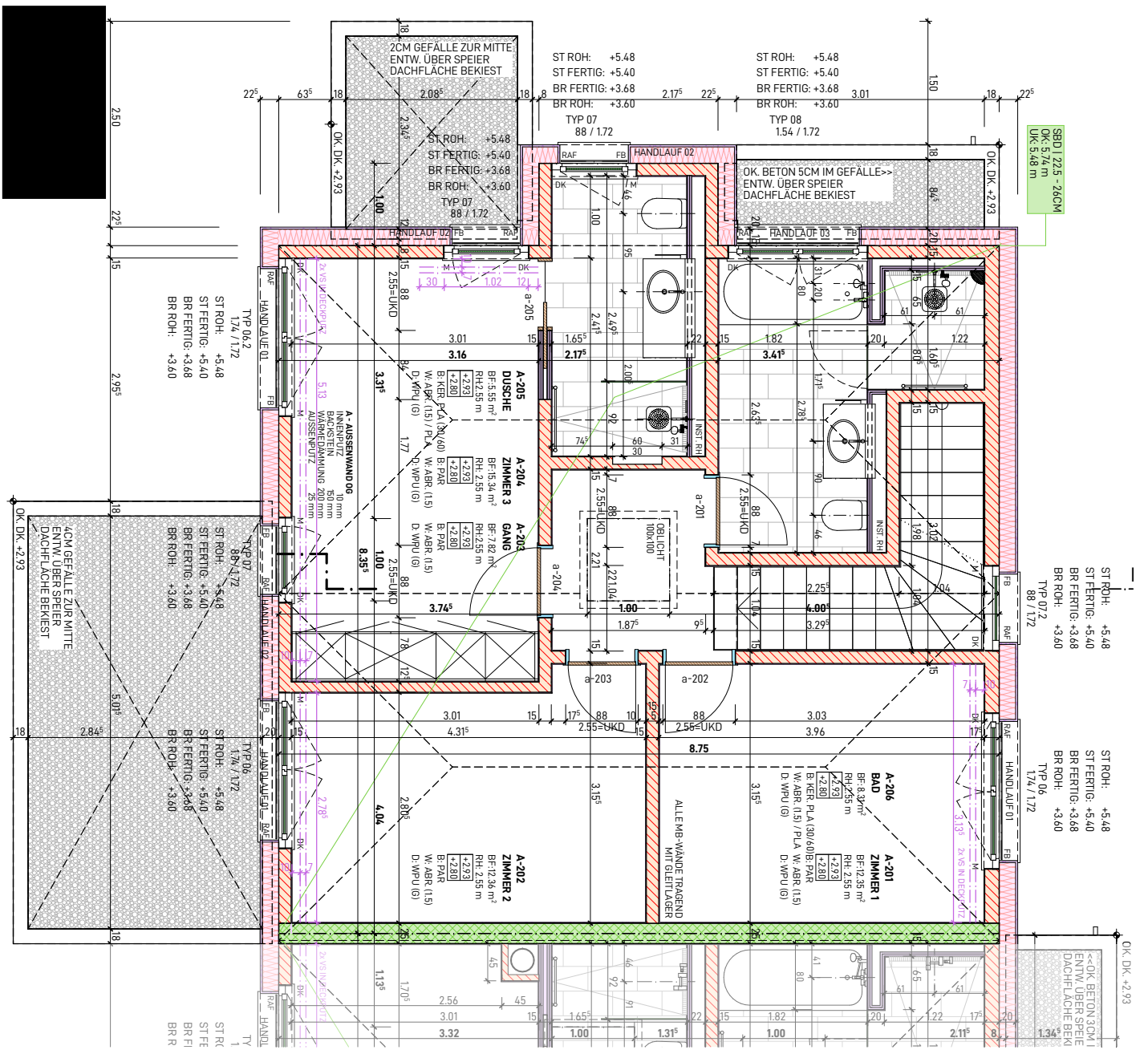
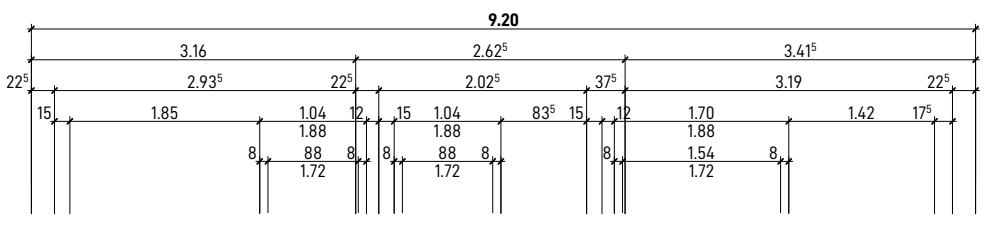

projektnummer	748
gestellnummer	3135
netznummer	WG2
ausführungsjahr	0/50
ok fertig boden	±0.00 = 426.72 m U.M = F.BEG A-C
relevanzpunkte (mü.s.k)	DIVERSE GEM. PROJEKT
planungsskala	420 x 297
gezeichnet	SINA TSCHUMPER
plannummer	748_V.021.3
massstab	1:50
datum	24.11.2021